



Programa de Atención Especial

Bosque La Primavera

Atención a contingencias de incendios en la Interfaz Urbano-Forestal
del Área de Protección de Flora y Fauna La Primavera



Sin incendios
Jalisco **Respira**



Tlajomulco



Bosque
La Primavera



Medio Ambiente y
Desarrollo Territorial





¿Sabes qué es una **Interfaz Urbano-Forestal?**



Sin incendios
Jalisco Respira



Tlajomulco





Áreas en donde las **construcciones** como **viviendas, zonas industriales, de producción agrícola y ganadera** tienen **contacto e impacto** sobre el **ecosistema forestal**.

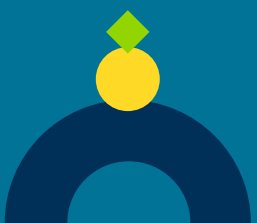



La **cercanía** de los asentamientos humanos **con el bosque** representa un **alto riesgo** en caso de **incendios forestales**.

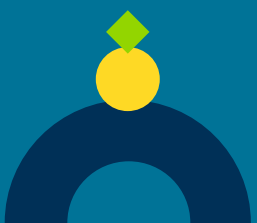



¿Conoces los **riesgos** y **beneficios** de vivir en la **Interfaz Urbano-Forestal**?



Sin incendios
Jalisco Respira



Tlajomulco



Bosque
la Primavera



Medio Ambiente y
Desarrollo Territorial





Riesgos

Riesgo de incendio

Riesgo de deslaves

Ene Feb Mar Abr May Jun Jul Ago Sep Oct Nov Dic



De acuerdo con el calendario **realiza acciones de prevención** y durante la época crítica de incendios **vigila constantemente** y **reporta cualquier incendio**.

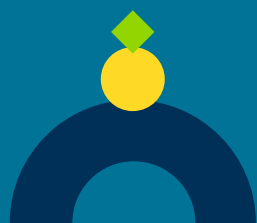



Beneficios

Quien vive en la **Interfaz Urbano-Forestal** disfruta de:



Hasta tres o cuatro grados menos de temperatura



Aire más limpio de contaminantes



Menor probabilidad de enfermedades respiratorias



Probabilidad de mayor longevidad

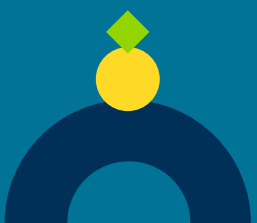



Existen **actividades humanas** en la zona de transición que son un **riesgo para el medio ambiente y la población:**

- **Incendios forestales**
- **Manejo inadecuado** de residuos forestales y de jardinería
- **Introducción de especies perjudiciales** para la fauna silvestre como **perros y gatos**
- **Presencia de fauna silvestre** en el área urbana
 - **Tala de árboles**
 - **Movimientos de suelo** para construir

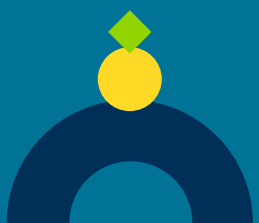



¿Cómo **protegerte y prevenir** incendios forestales?



Sin incendios
Jalisco Respira



Tlajomulco





¿Cómo protegerte y prevenir incendios forestales?



Evita fogatas en temporada de estiaje (enero a junio)



No cortes árboles, solo quita pastos, hojarasca y ramas secas



No acumules residuos forestales cerca de las viviendas

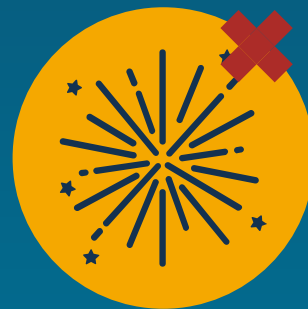

Evita el uso de fuegos artificiales

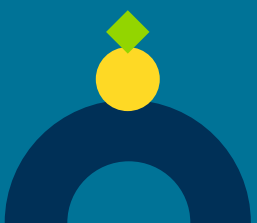



¿Cómo protegerte y prevenir incendios forestales?



Evita el uso de
asadores en la
zona del bosque



No tires cigarrillos
encendidos



Promueve hacer
composta con
los residuos del
jardín

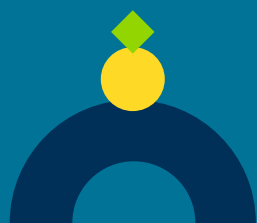



**Ayúdanos a vigilar el bosque,
si ves humo reporta al:**

36 36 82 52
01 800 INCENDIO
(4623-6346)

